SEDE
www.infezioni-ematologia.it

MODALITÀ DI ISCRIZIONE
L'iscrizione è gratuita. Per iscriverti contatta la Segreteria Organizzativa anna.melotti@iec-srl.it

RESPONSABILE SCIENTIFICO
Dott. Corrado Girmenia
Responsabile UOSD Pronto Soccorso e Accettazione Ematologica
Azienda Ospedaliero-Universitaria Policlinico Umberto I, Roma

PROVIDER ECM E SEGRETERIA ORGANIZZATIVA
I&C s.r.l.
Via Andrea Costa, 202/6 - 40134 Bologna
Tel. 051.614.4004 - Fax 051.614.2772
anna.melotti@iec-srl.it- www.iec-srl.it
I&C S.r.l – PROVIDER n. 5387
ID ECM: 5387-346432
Crediti assegnati: 3 - Ore formative: 2 ore

I&C si assume ogni responsabilità per i contenuti la qualità e la correttezza etica di questa attività ECM.

DESTINATARI DELLA FORMAZIONE
Professioni: **MEDICO CHIRURGO, BIOLOGO, FARMACISTA**
Discipline del Medico Chirurgo: Malattie Infettive, Microbiologia e Virologia, Chirurgia Generale, Medicina Interna, Ematologia, Oncologia, Laboratorio di Genetica Medica, Pediatria.
Discipline del Farmacista: Farmacia Ospedaliera
Posti disponibili: 45

TIPOLOGIA EVENTO
Formazione A Distanza (FAD)

TIPOLOGIA PRODOTTO FAD
Corsi in diretta su piattaforma multimediale dedicata (aula virtuale, webinar) – FAD sincrona

OBIETTIVO FORMATIVO
1 - Applicazione nella pratica quotidiana dei principi e delle procedure dell'evidencebased practice (EBM - EBN - EBP) - Area degli obiettivi formativi di sistema

METODO DI VERIFICA DELL'APPRENDIMENTO
Questionario on-line a risposta multipla con doppia randomizzazione.
Per conseguire i crediti ECM relativi all'evento è obbligatorio: partecipare al 90% delle attività formative, rispondere correttamente ad almeno il 75% dei quesiti del questionario di apprendimento (sono consentiti al massimo cinque tentativi di superamento della prova, previa la ripetizione della fruizione dei contenuti per ogni singolo tentativo), compilare la scheda di valutazione evento FAD e il questionario I&C (qualità e fabbisogno formativo).
Attenzione: si ricorda che il questionario sarà disponibile on-line per 3 (tre) giorni dalla data di conclusione dell'evento.

DOTAZIONE NECESSARIA ALL'UTENTE
Indirizzo email (per iscriversi), browser web recente ed aggiornato, connessione ad Internet, dispositivi per usufruire dei contenutI didattici (pc, smartphone o tablet) dotati di casse (o cuffie) e microfono (quest'ultimo solo nel caso in cui il corso preveda interazione verbale docenti/partecipanti).

con la sponsorizzazione non condizionante di MSD

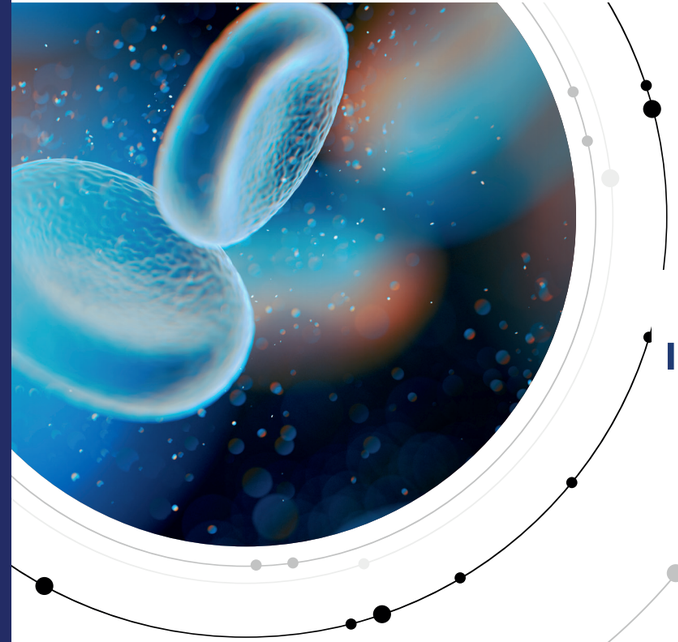

con il patrocinio di
GITMO
GRUPPO ITALIANO PER IL TRAPIANTO DI MIDOLLO OSSEO, CELLULE STAMINALI EMOPOIETICHE E TERAPIA CELLULARE

QUESTIONI APERTE SULLE INFEZIONI IN EMATOLOGIA:

ESPERTI A CONFRONTO

RESPONSABILE SCIENTIFICO
Dott. Corrado Girmenia

CORSO 3
29 aprile 2022

dalle ore 14.00 alle ore 16.00
www.infezioni-ematologia.it

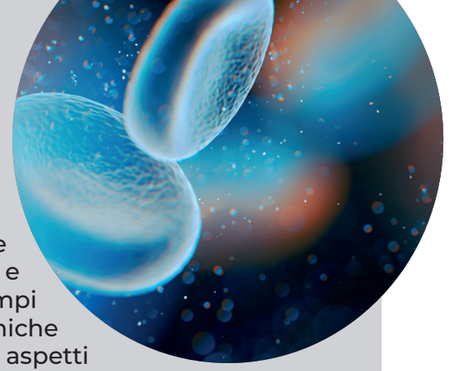

Le infezioni nei pazienti con malattie oncoematologiche e sottoposti a trapianto di cellule staminali rappresentano storicamente un problema di notevole rilevanza epidemiologica e clinica. Al fine di armonizzare l'approccio a queste complicanze, spesso fatali, da decenni le società scientifiche ed i gruppi di ricerca propongono linee guida per indirizzare i clinici ad un approccio di prevenzione, diagnosi e terapia ottimale e condiviso. Tuttavia, come succede in quasi tutti i campi della medicina, le nuove conoscenze biologiche, epidemiologiche e cliniche portano ad una continua ridefinizione delle linee guida e numerosi aspetti ancora oggi rimangono aperti e sono oggetto di discussione per mancanza di chiare evidenze scientifiche. Per questo le infezioni in ematologia rappresentano da sempre un argomento su cui i ricercatori ed i clinici sono stimolati alla discussione. Negli ultimi anni grande attenzione è rivolta a complicanze infettive che si caratterizzano per rilevanti cambiamenti epidemiologici e terapeutici, come le infezioni batteriche da microrganismi resistenti agli antibiotici e alcune infezioni virali.
Questo progetto di Formazione a Distanza (FAD) è rivolto all'approfondimento di questioni relative al controllo delle infezioni da batteri multiresistenti, Clostridium difficile e citomegalovirus in ematologia. Questi argomenti sono di attualità anche in relazione alle specifiche novità in tema di prevenzione e terapia. Il "format" di questi incontri virtuali si basa principalmente sullo stimolo alla discussione tra esperti partendo dallo "stato dell'arte" e analizzando le problematiche ancora aperte. Il "bisogno di discutere" rappresenta uno stimolo fondamentale per il miglioramento delle nostre conoscenze e delle strategie di cura dei pazienti.

RAZIONALE SCIENTIFICO

29
aprile
2022

14.00 Introduzione e obiettivi formativi del corso
Corrado Girmenia (Roma)

14.10 Cosa abbiamo imparato e stato dell'arte
Tiziana Lazzarotto (Bologna)

14.40 Tavola Rotonda
CMV nell'era letermovir: bisogna ridefinire le strategie di diagnosi, prevenzione e terapia

Trouble Maker: **Corrado Girmenia** (Roma)
Pannello esperti: **Francesca Farina** (Milano), **Alessandra Carotti** (Perugia)
Luisa Giaccone (Torino), **Alida Dominietto** (Genova)

15.40 Take home messages

15.50 Conclusioni
Corrado Girmenia (Roma)

16.00 Chiusura del Corso

QUESTIONI APERTE SULLE INFEZIONI IN EMATOLOGIA:

ESPERTI A CONFRONTO

CORSO 3
29 aprile 2022

dalle ore 14.00 alle ore 16.00
www.infezioni-ematologia.it